

## Hoe kan de Hedwigepolder er uitzien na ontpoldering?

Door de jarenlange discussies over wel of niet ontpolderen van de Hedwigepolder, lijkt het oorspronkelijke doel soms erg ver uit beeld geraakt. Wat was dat doel ook alweer en hoe kan een ontpolderd gebied in de Westerschelde er uitzien?

### Doel

Het realiseren van nieuwe estuariene natuur ten behoeve van het behoud van bedreigde soorten vogels, planten en dieren en hun leefgebieden in het Schelde-estuarium, door extra ruimte maken voor water (getij-invoed) en het daarmee bevorderen van het natuurlijk evenwicht in het estuarium.



*Akkerbouw in de Hedwigepolder met op de achtergrond de haven van Antwerpen*

Behalve het herstellen van de getijdennatuur in de Westerschelde leidt ontpoldering van de Hedwigepolder ook het realiseren van extra waterbergend vermogen ('Ruimte voor de rivier'), waardoor de waterveiligheid langs de Zeeschelde aanzienlijk toeneemt. Ontpoldering van de Hedwigepolder zorgt voor liefst 5 centimeter verlaging van de hoogwaterstanden in het aangrenzende deel van de Schelde!

### Van saaie landbouwgrond naar weelderige kwelders

De Hedwigepolder zal per saldo een veel fraaier uiterlijk krijgen. De rechten lijnen van de strakke landbouwpercelen zullen worden vervangen door de kronkels van het getij. Duizenden vogels zullen er broeden of voedsel zoeken. Bij de juiste inrichting is het gebied erg aantrekkelijk voor natuurliefhebbers en andere recreanten, wat weer goed is voor de lokale economie. Zo gaan natuurherstel, veiligheid én economie

hand in hand bij ontpoldering. De volgende foto's en schetsen geven een idee over hoe de Hedwigepolder er over een paar jaar kan uitzien.



*Visdiefje met jongen: broedvogel van de ontpolderde Hedwigepolder?*



*Na ontpoldering zal de tureluur de Hedwigepolder waarschijnlijk snel koloniseren.*

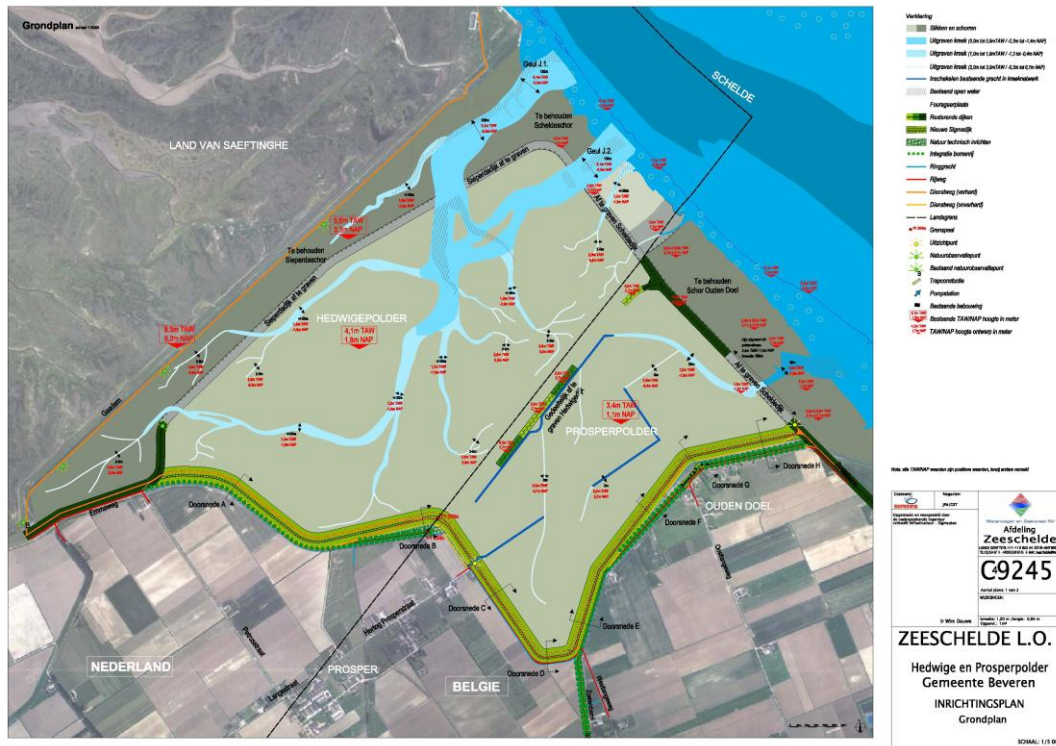

**Inrichtingsschets met beoogd dijkracé ontpolleringsplan Hedwige- & Prosperpolder**  
*(bron: Dijkverleggingsplan behorend bij ontwerp Rijksinpassingsplan Hedwigepolder. Dienst Waterwegen en Zeekanaal, 2009 )*



**Artist-impression in vogelvlucht van de Hedwige- en Prosperpolder na ontpollering**  
*(bron: Dienst Waterwegen en Zeekanaal, 2011)*



*Recreanten en natuurliefhebbers zullen in de ontpolderde Hedwigepolder volop kunnen genieten van duizenden vogels, waaronder de wulp (links). Ook de bijzondere flora van de Westerschelde krijgt weer kansen, zoals bloeiend lamsoor (rechts).*

*Meer informatie Dianne Nijland (06-12972996) of Bert Denneman (06-22336030)*

© februari 2012